

scan me



Comune di
LABICO

ASSESSORATO
POLITICHE SOCIALI, GIOVANILI, DI GENERE,
PUBBLICA ISTRUZIONE



ASILI NIDO:

TUTTI I BONUS

BONUS INPS

BONUS E-FAMILY

**I due bonus sono CUMULABILI e
possono essere richiesti anche per i nidi
privati accreditati**



BONUS INPS

QUANDO RICHIEDERLO

COME E QUANDO FARE LA DOMANDA?

-La domanda può essere presentata da fine febbraio entro la mezzanotte del 31 dicembre 2024, mentre per l'inoltro della documentazione a sostegno delle spese sostenute (la fattura) fino al 31 luglio 2025.

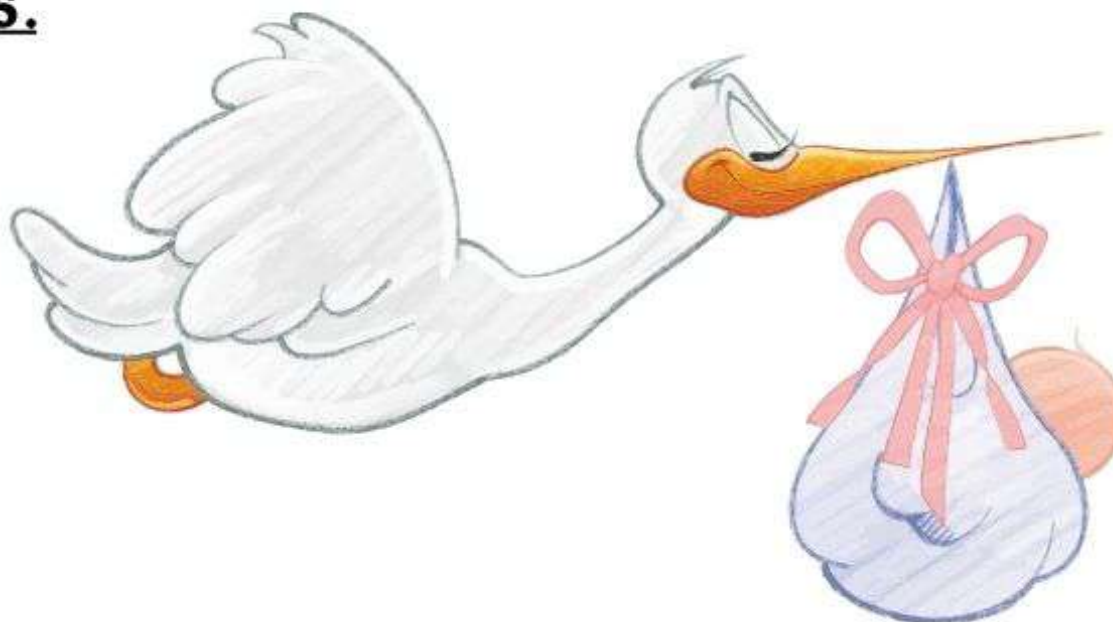



BONUS INPS

COME RICHIEDERLO



COSA INDICARE NELLA DOMANDA?

- La domanda deve essere presentata dal genitore che sostiene il pagamento della retta.
- specificare se l'asilo nido è pubblico o privato autorizzato indicando:
 - la denominazione e codice fiscale della struttura
 - gli estremi del provvedimento autorizzato
 - autocertificazione delle mensilità relative ai periodi di frequenza scolastica per le quali intende ottenere il beneficio
 - bonifico del pagamento



Comune di
LABICO

ASSESSORATO
POLITICHE SOCIALI, GIOVANILI, DI GENERE,
PUBBLICA ISTRUZIONE 

BONUS INPS

FASCE ISEE 1

ISEE minorenni fino a 25mila euro =

3mila euro all'anno

(importo massimo mensile erogabile 272,73 euro al mese per 11 mesi):

- Per non superare il tetto annuo di 3mila euro per minore, le prime 10 mensilità vengono erogate al massimo dell'importo concedibile (272,73 euro);
- L'undicesima mensilità è pari a 272,70 euro.





BONUS INPS

FASCE ISEE 2



ISEE minorenni da 25.001 euro fino a 40mila euro = 2.500 euro all'anno

(importo massimo mensile erogabile 227,27 al mese per 11 mesi):

- **Per non superare il tetto annuo di 2.500 euro per minore, le prime 10 mensilità vengono erogate al massimo dell'importo concedibile (227,27 euro).**
- **L'undicesima mensilità è pari a 227,30 euro;**





BONUS INPS

FASCE ISEE 3

ISEE minorenni da 40.001 euro = 1.500 euro all'anno (importo massimo mensile erogabile 136,37 al mese per 11 mesi).

- Per non superare il tetto annuo di 1.500 euro per minore, le prime 10 mensilità vengono erogate al massimo dell'importo concedibile (136,37 euro).
- L'undicesima mensilità è pari a 136,30 euro.





BONUS INPS

FASCE ISEE 4

- **1500 euro all'anno (136,37 euro mensili) nel caso di:**
 - **ISEE valido mancante;**
 - **richiesta presentata dal genitore che non fa parte del nucleo familiare del minore.**
- **In presenza dei requisiti, alla successiva presentazione di un ISEE minorenni valido, viene erogato l'importo massimo pari a 3mila euro annui.**

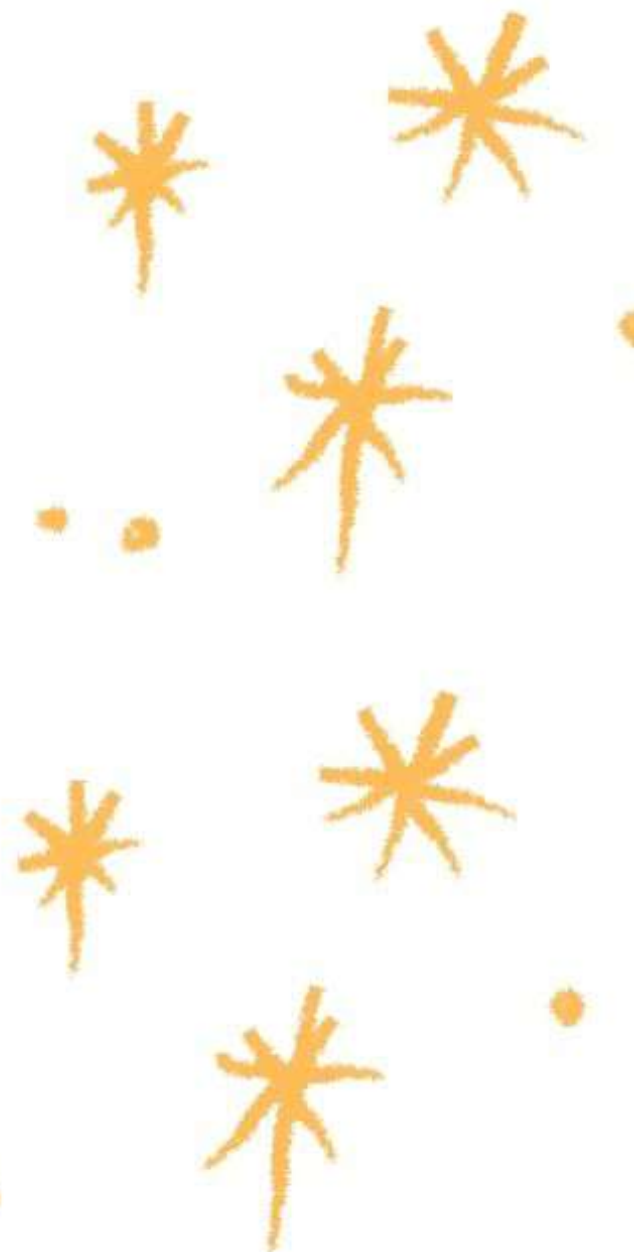



Comune di
LABICO

ASSESSORATO
POLITICHE SOCIALI, GIOVANILI, DI GENERE,
PUBBLICA ISTRUZIONE



BONUS INPS

DOVE FARE DOMANDA

**PER LA DOMANDA PUOI PROCEDERE IN AUTONOMIA SUL
SITO INPS O RIVOLGERTI AL NOSTRO CAF PATRONATO, IN
VIA G. MATTEOTTI N.8:
LUNEDI E MERCOLEDÌ DALLE 15:00 ALLE 17:00**

**PER MAGGIORI INFORMAZIONI, CHIAMARE NELLE
GIORNATE E ORARI SU INDICATI, AL NUMERO 0695186037**





BONUS E-FAMILY

QUANDO RICHIEDERLO

COME E QUANDO FARE LA DOMANDA?

-La domanda 2023/2024 può essere presentata ,fino ad esaurimento delle risorse disponibili o fino al termine ultimo previsto, entro le ore 23:59 del 28/06/2024.

La domanda 2024/2025 uscirà ad ottobre.

-Il valore del Buono servizio corrisponde al valore della retta mensile effettivamente pagata fino ad un massimo di € 400,00 mensili.





BONUS E-FAMILY

COME RICHIEDERLO

COSA INDICARE NELLA DOMANDA?

- La domanda deve essere presentata dal richiedente che sostiene il pagamento della retta.
- Il richiedente dovrà indicare oltre i suoi dati anagrafici:
 - i dati anagrafici del minore
 - le mensilità per le quali si intende richiedere il buono
 - la retta mensile standard prevista dal servizio educativo
 - i dati identificativi della struttura del servizio educativo



BONUS E-FAMILY

REQUISITI

Il richiedente deve essere in possesso dei seguenti requisiti:

- **essere cittadino italiano o di uno Stato membro dell'Unione Europea o in possesso di regolare permesso di soggiorno CE ;**
- **essere residente o domiciliato in uno dei Comuni della Regione Lazio;**
- **avere la responsabilità genitoriale del minore destinatario del servizio per l'infanzia;**
- **essere la persona che sostiene il pagamento delle spese relative al servizio educativo frequentato dal minore;**
- **avere un ISEE pari o inferiore a 60.000 Euro.**



BONUS E-FAMILY

DOCUMENTAZIONE RICHIESTA

- Documento d'identità del richiedente o permesso di soggiorno (per cittadini extra UE).
- Certificazione ISEE in corso di validità. Se i genitori non convivono, è necessario fornire anche l'ISEE Minorenni.
- Per l'iscrizione presso un asilo nido pubblico, è richiesta la documentazione che attesti l'iscrizione o l'inserimento in graduatoria del bambino.
- Per l'iscrizione presso un asilo nido privato, è richiesta una dichiarazione: firmata dal legale rappresentante del servizio educativo, confermando l'iscrizione del minore e l'accreditamento dell'asilo o la presentazione della richiesta di accreditamento.

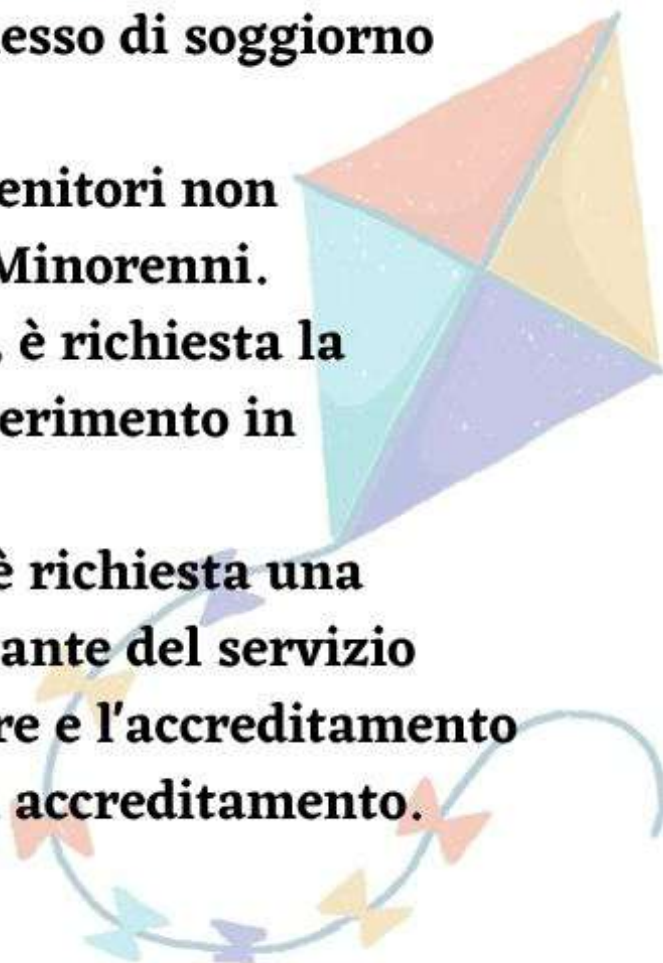



BONUS E-FAMILY

DOVE FARE LA DOMANDA

- PER LA DOMANDA PUOI REGISTRARTI AUTONOMAMENTE ALLA PIATTAFORMA EFAMILY TRAMITE IL SEGUENTE INDIRIZZO: **[HTTP://BUONINIDO.EFAMILYSG.IT](http://buoninido.efamilysg.it)**
- ASSICURATI DI COMPILARE LA DOMANDA IN OGNI SUA PARTE E DI ALLEGARE TUTTA LA DOCUMENTAZIONE RICHIESTA IN FORMATO ELETTRONICO.
- RICORDA DI FIRMARE LA DOMANDA E DI SCANNERIZZARLA IN FORMATO PDF O DI FIRMARLA DIGITALMENTE IN FORMATO P7M.
- BANDO E ALLEGATO B DISPONIBILI AL SEGUENTE LINK PER IL CORRENTE ANNO: **[HTTPS://WWW.EFAMILYSG.IT/BUONI-ASILI/AVVISO-PUBBLICO-2023-2024.HTML](https://www.efamilysg.it/buoni-asili/avviso-pubblico-2023-2024.html)**